

## KEHITYSVAMMAISTEN PALVELUSÄÄTIÖ

Kehitysvammaisten Palvelusäätiö on omaisjärjestötaustainen valtakunnallinen asuntojen rakennuttaja ja hankkija sekä palveluiden kehittäjä ja tuottaja. Tavoitteenamme on löytää yksilöllisiä ratkaisuja ja luoda laadukkaita palvelumalleja erityisiä tarpeita omaavan ihmisen ja hänen läheistensä tueksi.

“Kehitysvammaisen tai erityistä tukea tarvitsevan ihmisen osallisuus, hyvä elämä ja läheisten luottamus”  
- Kehitysvammaisten Palvelusäätiön visio -

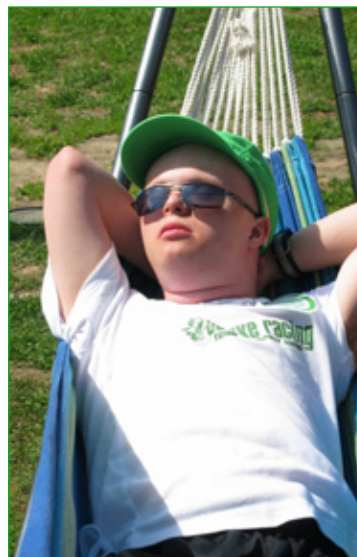
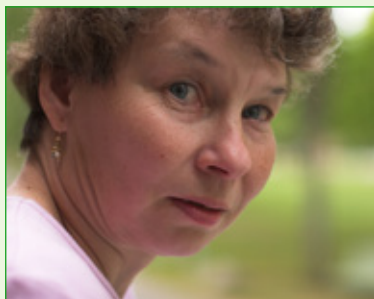

## KEHITYSVAMMAISTEN PALVELUSÄÄTIÖ

Pinninkatu 51, 33100 Tampere, <http://www.kvps.fi>  
puh. 0207 713 500 (vaihde), faksi 0207 713 525

### ITSENÄISTEN ASUNTOJEN HANKINTA

Tuomas Laine, ts. tukiasumisen suunnittelija  
puh. 0207 713 543, [tuomas.laine@kvps.fi](mailto:tuomas.laine@kvps.fi)

Markku Virkamäki, toiminnanjohtaja  
puh. 0207 713 501, [markku.virkamaki@kvps.fi](mailto:markku.virkamaki@kvps.fi)

## ASUNTOJA ITSENÄISEEN ASUMISEEN

Kehitysvammaisten Palvelusäätiö edistää kehitysvammaisten ja muiden erityistä tukea tarvitsevien ihmisten yksilöllistä asumista. Palvelusäätiö ostaa ja vuokraa yksilöllisen tarpeen mukaan asuntoja itsenäiseen asumiseen nuorille ja aikuisille. Autamme mielellämme oman kodin löytymisessä ja tuemme itsenäiseen elämään siirtymisessä.





## TUKIASUMISEN MAHDOLLISUUDET

Kehitysvammaisten Palvelusäätiö haluaa olla mukana edistämässä kehitysvammaisten ihmisten itsenäistä elämää tarjoamalla mahdollisuuden asua itsenäisesti tai avo-/aviopuolionsa, valitsemansa asuinkumppanin tai "kaveriporukan" kanssa.

Kehitysvammaisten Palvelusäätiö ostaa asuntoja ja vuokraa niitä erityistä tukea tarvitseville henkilöille. Palvelusäätiö pitää vuokran Kela:n normien mukaisena, jolloin asumistuki kattaa merkittävän osan vuokrasta. Kotikunta järjestää asukkaalle hänen tarvitsemansa tukipalvelut, jotka voivat olla henkilökohtaisen avustajan palvelua tai muuta yksilölliseen tarpeeseen perustuvaa tukea. Tukiasumisen suunnittelija on mukana asumisen ja tuen järjestämisessä yhteistyössä asukkaan, läheisten ja kotikunnan kanssa.

Kehitysvammaiset tai muuten erityistä tukea tarvitsevat ihmiset ja heidän läheisensä voivat ottaa yhteyttä Palvelusäätiöön.

## MUUTTAJAN POLKU

Tukiasumisen suunnittelija tukee muuttajaa muuttovaiheessa ja itsenäisen elämän aloittamisessa

Toive  
omasta kodista

Muuttaja, läheinen  
tai kunnan edustaja ottaa  
yhteyttä Kehitysvammaisten  
Palvelusäätiöön

Kartoitetaan asumiseen  
liittyviä tarpeita ja toiveita  
Asunto? Asuinpaikka?  
Yksin vai yhdessä?

Neuvotellaan  
kotikunnan kanssa  
muuttajan tarvitsemista  
tukipalveluista

Sopiva asunto etsitään  
yhdessä muuttajan ja hänen  
läheistensä kanssa

Neuvotellaan  
Ray:n kanssa asunnon  
soveltuvuudesta  
avustuskohteeksi

Palvelusäätiö ostaa  
asunnon ja asukas allekirjoittaa  
vuokrasopimuksen

Omaan kotiin -koulutus  
itsenäisesti asuville

